

## DELIBERAÇÃO CBH TURVO E DOS BOIS Nº 006 DE 26 DE ABRIL DE 2019

Aprova a vazão específica do PARH para a região 31 da UGH Turvo e dos Bois

O Comitê da Bacia Hidrográfica do dos rios Turvo e dos Bois, no uso de suas atribuições legais, de acordo com a Lei Federal n.º 9.433, de 8 de Janeiro de 1997, que trata da Política Nacional de Recursos Hídricos, a Lei Estadual n.º 13.123, de 16 de Julho de 1997, da Política Estadual de Recursos Hídricos, da Resolução n.º 05, de 10 de abril de 2000, do Conselho Nacional de Recursos Hídricos, que trata das atribuições dos Comitês de Bacias Hidrográficas. Nos termos das Resoluções Conselho Estadual de Recursos Hídricos – CERHI, n.º 003 de 10/04/2001 e n.º 06 de 06/07/2003, e do Decreto Estadual n.º 5.826, de 11/09/2003 e alterações.

CONSIDERANDO que é de competência do Comitê promover o debate das questões relacionadas a recursos hídricos e arbitrar, em primeira instância administrativa, os conflitos relacionados aos recursos hídricos;

CONSIDERANDO o Plano de Ação de Recursos Hídricos (PARH) da Unidade de Gestão Hídrica Turvo e dos Bois, elaborado no âmbito do Plano de Recursos Hídricos e do Enquadramento dos Corpos Hídricos Superficiais da Bacia Hidrográfica do Rio Paranaíba;

### RESOLVE:

Art. 1º Aprovar a vazão específica  $Q_{95\%}$  de 7,45 L/s/km<sup>2</sup> para o ponto de controle 31, da Unidade de Gestão Hídrica (UGH) Rio Turvo e dos Bois, conforme estabelecido no Plano de Ação de Recursos Hídricos (PARH), elaborado no âmbito do Plano de Recursos Hídricos da Bacia Hidrográfica do Rio Paranaíba.

Parágrafo único: A vazão específica definida no caput deverá ser adotada pelo órgão gestor na análise dos pedidos de outorga de direito de uso de recursos hídricos localizados na região definida pelo ponto de controle 31, conforme Anexo I.

Art. 2º A vazão específica aqui definida pode ser alterada em virtude da conclusão do Plano de Bacia.

Art. 3º Esta deliberação entra em vigor na data de sua aprovação.

Rio Verde, 26 de abril de 2019.

**Reginaldo Passos**  
Presidente do CBH Bois

Figura 15 – Unidades de planejamento hídrico (UPHs) e pontos de controle da UGH Turvo e dos Bois

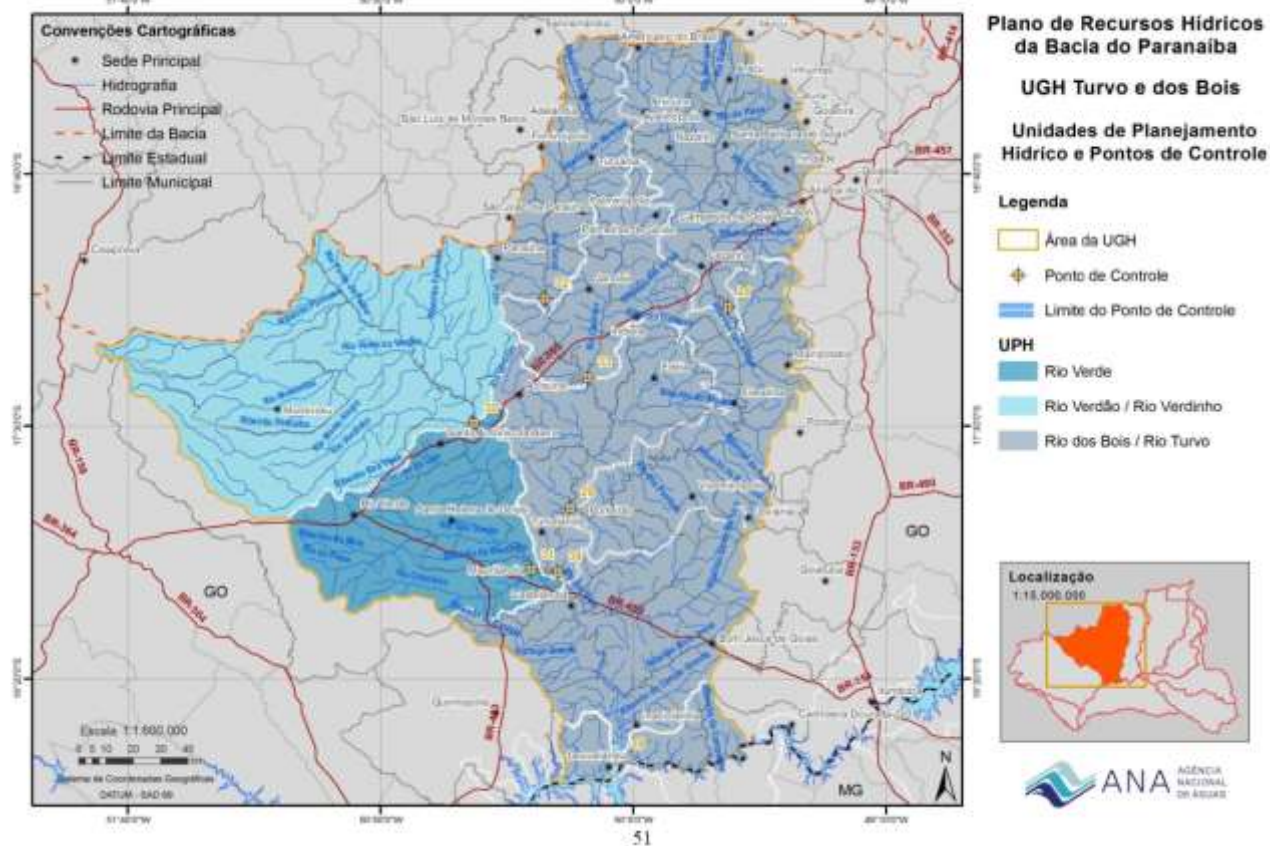

Figura 1: Unidades de Planejamento Hídrico (UPHs) e pontos de controle da UGH Turvo e dos Bois. Fonte: Plano de Ação de Recursos Hídricos do Rio Turvo e dos Bois (2013)